

LENA RODZIEWICZ ŁUKASZ RODZIEWICZ

Senior Software Engineer

HTML5 AUT Men in Black

3 Lata w Mobica Limited, 9 Lat Doświadczenia

TRANSSEKSUALIZM

Pochodzenie nazwy

eng. trans-sexual

Pierwszą część: z łac. transire → przechodzenie

Druga część: z ang. sex → płeć

TERMINOLOGIA

- M/K - transseksualistka lub kobieta transseksualna
- K/M - transseksualista lub mężczyzna transseksualny

“Transseksualizm – zaburzenie identyfikacji płciowej, postać zespołu dezaprobaty płci, polegająca na pragnieniu życia i byciu akceptowanym jako osoba płci przeciwnej fizycznie.”

CZYM JEST PŁEĆ?



CZYM JEST PŁEĆ?

Genetyczna	Biologiczna	Płeć mózgu	Identyfikacja płciowa
			
Aberracje chromosomowe: XXY, XXX, XYY, ...	Hermafrodytyzm, ...	Gradualna nie binarna	Transseksualizm, aseksualizm, ...

PRZYCZYNY TRANSSEKSUALIZMU

- Jądro łożyskowe prążka krańcowego (ciało migdałowe)
- Zaburzenia hormonalne podczas życia płodowego
- Genetyczne

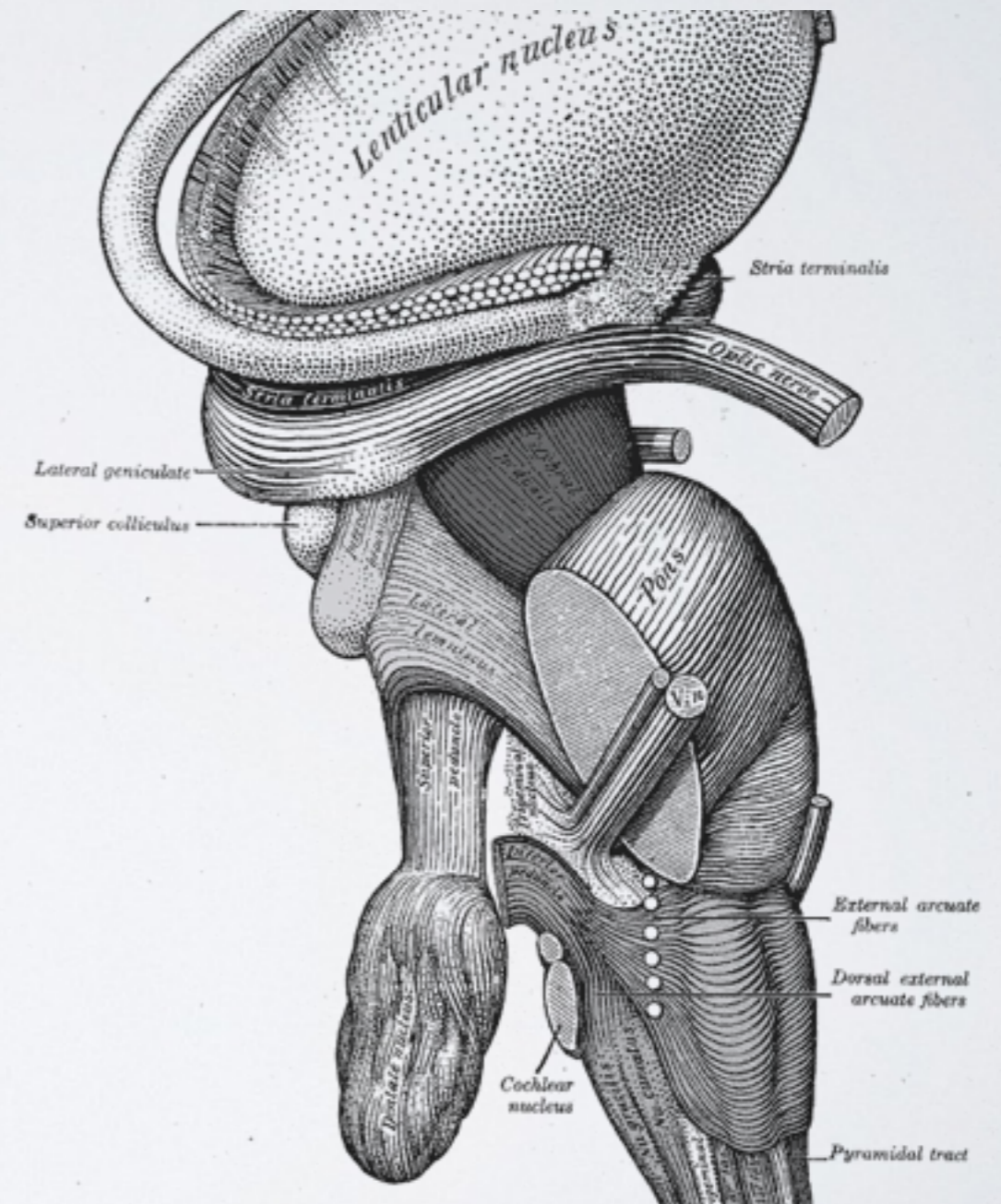

PROCES ZMIANY PŁCI (W POLSCE)

- Proces nie jeden zabieg
- Zbudowanie świadomości oraz podjęcie decyzji o leczeniu
- Diagnoza specjalistyczna
- Terapia hormonalna
- Test realnego życia
- Proces sądowy o formalną zmianę płci
- Operacje korekcji płci

ZBUDOWANIE ŚWIADOMOŚCI

SKĄD U MNIE TA DECYZJA?

DIAGNOZA SPECJALISTYCZNA

- Prowadzi lekarz seksuolog lub psycholog
- Trwa min. rok
- Wykluczenie przyczyn chorobowych (guzów, zaburzeń hormonalnych, aberracji...)
- Wykluczenie zaburzeń psychicznych (fetyszyzm, niedorozwój umysłowy, intelektualnego...)
- Potwierdzenie stałości zaburzenia

TERAPIA HORMONALNA

- Hormony płciowe występujące u obu płci to: estrogeny, androgeny (testosteron), progesteron (pot. luteina)
- Różne proporcje dla obu płci biologicznych
- Terapia hormonalna - odwraca proporcje hormonów
- M/K - blokada testosteronu, dostarczenie estrogenów
- Komórki w organizmie dostosowują się do poziomów hormonów (zachowują się jak dla docelowej płci)

DLACZEGO TAKA FORMA LECZENIA?

- Inne nie przynoszą efektów
- Brak leczenia prowadzi do depresji i zachowań samobójczych

EFEKTY TERAPII HORMONALNEJ

Zmienia się	Nie zmienia się
Rozkład tłuszczu w organizmie Rozwój biustu Zmiany skóry Redukcja masy mięśniowej Redukcja oraz rozjaśnienie owłosienia Zmiana oraz zmniejszenie wydzielina potu oraz łoju ...	Układ kostny* Głos Zarost Narządy płciowe

EFEKTY - PRZYKŁADY

Przykłady: <http://bit.ly/1ruyJAy>

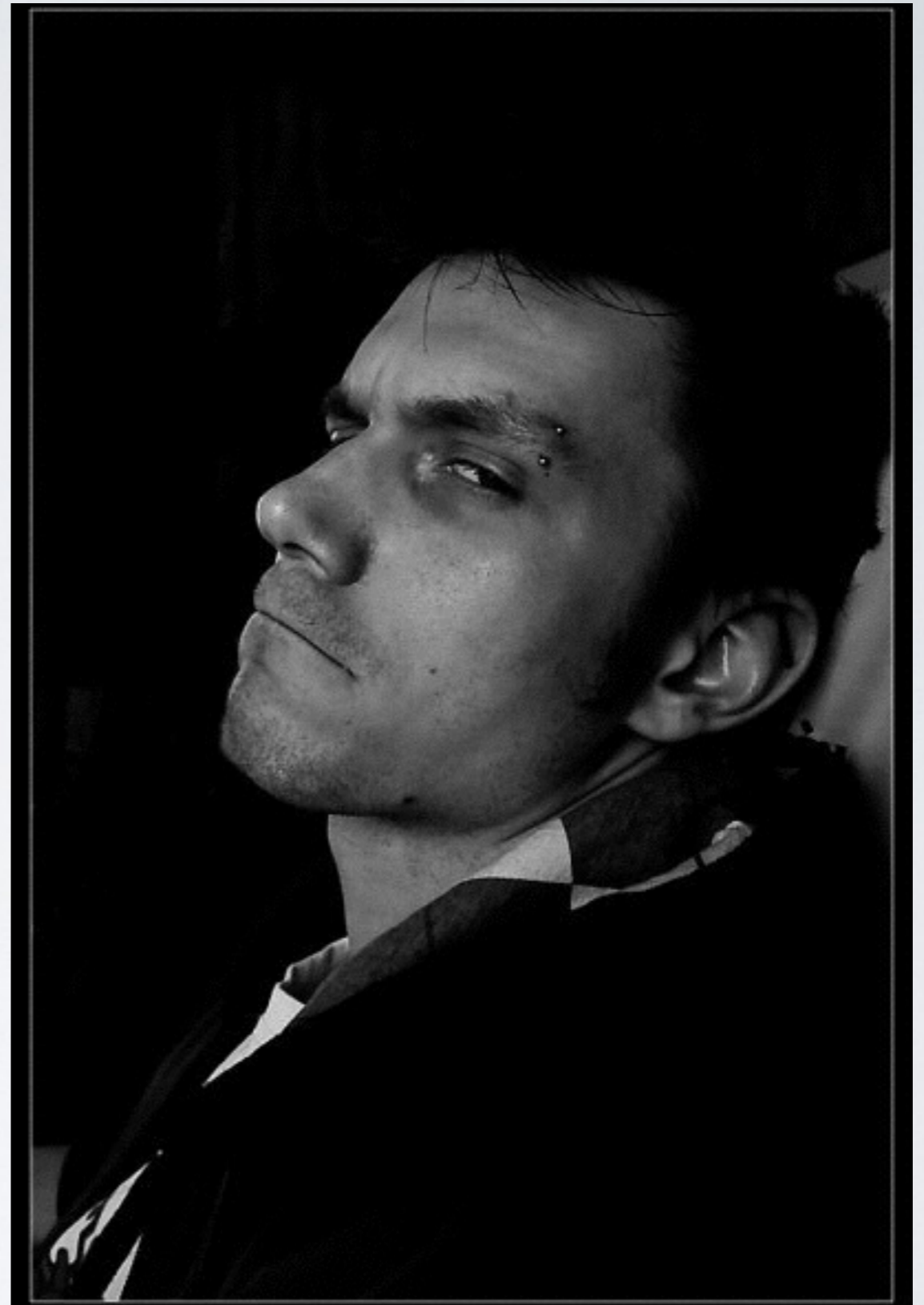

CO DALEJ?

6 maja przychodzę do pracy jako Lena

FAQ

- Z chęcią odpowiem na wszystkie pytania
- Nie chcesz mnie pytać osobiście? Zobacz <http://rodziewicz.com.pl/faq/>

DZIĘKI ZA UWAGĘ